



UNIVERSIDAD NACIONAL DE TRUJILLO

DIRECCIÓN DE REGISTRO TECNICO

BACHILLERES, TITULOS, MAESTRIAS Y DOCTORADOS

AÑO 2018

ELABORADO POR:

Oficina de Registro Técnico

- **Jefatura Docente**
Lic. Antolín Prieto Murcia

- **Sección de Grados y Títulos**
Lic. Gladys Arleni Soplopucó Campos
Téc. Martha Miranda Ruiz
Bac. Victoria Saldaña Rojas

- **Sección de Informática y Estadística**
Téc. Oscar Zavaleta Cedeño



INDICE

| | Página |
|--|--------|
| 1. Índice | 02 |
| 2. Introducción | 03 |
| 3. Cuadros Estadísticos para el año 2018 | |
| - Cuadro N° 01 Total Bachilleres por Facultades y Escuelas..... | 04 |
| - Cuadro N° 02 Total Bachilleres de Preford..... | 05 |
| - Resumen de Bachilleres del año 2018 | 05 |
| - Cuadro N° 03 Total de Bachilleres de Pregrado de la sede de Trujillo..... | 06 |
| - Cuadro N° 04 Total de Bachilleres de Pregrado de la sede de Huamachuco..... | 07 |
| - Cuadro N° 05 Total de Bachilleres de Pregrado de la sede de Santiago de Chuco | 08 |
| - Cuadro N° 06 Total de Bachilleres de Pregrado de la sede de Valle Jequetepeque | 08 |
| - Cuadro N° 07 Resumen de Bachilleres de Pregrado por Sedes | 09 |
| - Gráfico N° 01 Bachilleres de Pregrado por Sedes | 09 |
| - Cuadro N° 08 Resumen de Bachilleres de Preford por sedes | 10 |
| - Cuadro N° 09 Totales de Titulados de Pregrado por Facultades y Escuelas | 11 |
| - Cuadro N° 10 Totales de Titulados de Preford..... | 12 |
| - Cuadro N° 11 Totales de Titulados de Segundas Especialidades | 13 |
| - Resumen de Titulados del año 2018 | 13 |
| - Cuadro N° 12 Totales de Titulados de pregrado sede Trujillo | 14 |
| - Cuadro N° 13 Totales de Titulados de pregrado sede Tayabamba..... | 15 |
| - Cuadro N° 14 Totales de Titulados de pregrado sede Huamachuco | 16 |
| - Cuadro N° 15 Totales de Titulados de pregrado sede Santiago de Chuco..... | 16 |
| - Cuadro N° 16 Totales de Titulados de pregrado sede Valle Jequetepeque..... | 17 |
| - Cuadro N° 17 Resumen de Titulados de pregrado por sedes | 18 |
| - Cuadro N° 18 Resumen de Titulados de Preford por sedes..... | 19 |
| - Cuadro N° 19 Resumen de Titulados de Segundas Especialidades por sedes | 20 |
| - Cuadro N° 20 Totales de Maestría de la Escuela de Posgrado..... | 21 |
| - Cuadro N° 21 Totales de Doctorados de la Escuela de Posgrado | 21 |



INTRODUCCION

La oficina de Grados y Títulos es la encargada de registrar en la base de datos de Graduados a los alumnos de las diferentes carreras profesionales y ratificados por el Consejo Universitario de la Universidad Nacional de Trujillo.

Son funciones de la Sección de Grados y Títulos de la Dirección de Registro Técnico es administrar y realizar la estadística de grados y títulos otorgados a los egresados de las diferentes escuelas profesionales y egresados de maestría y doctorado:

En el año 2018 registraron los siguientes datos según grado o título:

- *Bachilleres 3,304*
- *Títulos 2,686*
- *Maestrías 448*
- *Doctorados 93*

El presente informe estadístico 2018 tiene como finalidad detallar en cuadros y gráficos estadísticos la información registrada en la base de datos de graduados.



CUADRO N° 01
TOTALES DE BACHILLERES DE PREGRADO POR GENERO,
FACULTADES Y ESCUELAS - AÑO 2018

| FACULTADES Y ESCUELAS | Masculinos | Femeninos | Totales |
|--|------------|------------|------------|
| FACULTAD DE CIENCIAS AGROPECUARIAS | 129 | 102 | 231 |
| AGRONOMÍA | 35 | 31 | 66 |
| INGENIERÍA AGRÍCOLA | 23 | 16 | 39 |
| INGENIERÍA AGROINDUSTRIAL | 51 | 30 | 81 |
| ZOOTECNIA | 20 | 25 | 45 |
| FACULTAD DE CIENCIAS BIOLÓGICAS | 40 | 89 | 129 |
| BIOLOGÍA PESQUERA | 1 | 9 | 10 |
| CIENCIAS BIOLÓGICAS | 19 | 42 | 61 |
| MICROBIOLOGÍA Y PARASITOLOGÍA | 20 | 38 | 58 |
| FACULTAD DE CIENCIAS ECONÓMICAS | 195 | 286 | 481 |
| ADMINISTRACIÓN | 79 | 125 | 204 |
| CONTABILIDAD Y FINANZAS | 57 | 114 | 171 |
| ECONOMÍA | 59 | 47 | 106 |
| FACULTAD DE CIENCIAS FÍSICAS Y MATEMÁTICAS | 86 | 25 | 111 |
| ESTADÍSTICA | 16 | 10 | 26 |
| FÍSICA | 9 | 1 | 10 |
| INFORMÁTICA | 53 | 11 | 64 |
| MATEMÁTICAS | 8 | 3 | 11 |
| FACULTAD DE CIENCIAS SOCIALES | 36 | 185 | 221 |
| ANTROPOLOGÍA | 8 | 24 | 32 |
| ARQUEOLOGÍA | 11 | 35 | 46 |
| HISTORIA | 4 | 5 | 9 |
| TRABAJO SOCIAL | 2 | 74 | 76 |
| TURISMO | 11 | 47 | 58 |
| FACULTAD DE DERECHO Y CIENCIAS POLÍTICAS | 51 | 79 | 130 |
| CIENCIA POLÍTICA Y GOBERNABILIDAD | 10 | 16 | 26 |
| DERECHO Y CIENCIAS POLÍTICAS | 41 | 63 | 104 |
| FACULTAD DE EDUCACIÓN Y CIENCIAS DE LA COMUNICACIÓN | 78 | 228 | 306 |
| CIENCIAS DE LA COMUNICACIÓN | 31 | 54 | 85 |
| EDUCACIÓN INICIAL | 0 | 44 | 44 |
| EDUCACIÓN PRIMARIA | 4 | 36 | 40 |
| EDUCACIÓN SECUNDARIA: CIENCIAS MATEMÁTICAS | 6 | 2 | 8 |
| EDUCACIÓN SECUNDARIA: CIENCIAS NATURALES: FÍSICA, QUÍMICA Y BIOLOGÍA | 2 | 1 | 3 |
| EDUCACIÓN SECUNDARIA: FILOSOFÍA, PSICOLOGÍA Y CIENCIAS SOCIALES | 4 | 23 | 27 |
| EDUCACIÓN SECUNDARIA: HISTORIA Y GEOGRAFÍA | 11 | 5 | 16 |
| EDUCACIÓN SECUNDARIA: IDIOMAS | 5 | 33 | 38 |
| EDUCACIÓN SECUNDARIA: LENGUA Y LITERATURA | 15 | 30 | 45 |

//...Van



//..Vienen

| FACULTADES Y ESCUELAS | Masculinos | Femeninos | Totales |
|--|--------------|--------------|--------------|
| FACULTAD DE ENFERMERÍA | 3 | 109 | 112 |
| ENFERMERÍA | 3 | 109 | 112 |
| FACULTAD DE ESTOMATOLOGÍA | 8 | 8 | 16 |
| ESTOMATOLOGÍA | 8 | 8 | 16 |
| FACULTAD DE FARMACIA Y BIOQUÍMICA | 40 | 62 | 102 |
| FARMACIA Y BIOQUÍMICA | 40 | 62 | 102 |
| FACULTAD DE INGENIERÍA | 407 | 111 | 518 |
| ARQUITECTURA Y URBANISMO | 15 | 10 | 25 |
| INGENIERÍA CIVIL | 39 | 9 | 48 |
| INGENIERÍA DE MATERIALES | 34 | 18 | 52 |
| INGENIERÍA DE MINAS | 69 | 10 | 79 |
| INGENIERÍA DE SISTEMAS | 35 | 19 | 54 |
| INGENIERÍA INDUSTRIAL | 97 | 40 | 137 |
| INGENIERÍA MECÁNICA | 58 | 3 | 61 |
| INGENIERÍA MECATRÓNICA | 31 | 0 | 31 |
| INGENIERÍA METALÚRGICA | 29 | 2 | 31 |
| FACULTAD DE INGENIERÍA QUÍMICA | 90 | 56 | 146 |
| INGENIERÍA AMBIENTAL | 33 | 33 | 66 |
| INGENIERÍA QUÍMICA | 57 | 23 | 80 |
| FACULTAD DE MEDICINA | 56 | 29 | 85 |
| MEDICINA | 56 | 29 | 85 |
| Totales | 1,219 | 1,369 | 2,588 |

Fuente: Sistema de Graduados - Dirección de Registro Técnico
Elaborado por: Sección de Informática y Estadística

CUADRO N° 02

TOTALES DE BACHILLERES DE PROGRAMAS EXTRAORDINARIOS DE FORMACIÓN DOCENTE POR GENERO, FACULTADES Y ESPECIALIDADES AÑO 2018

| FACULTADES Y ESCUELAS | Masculinos | Femeninos | Totales |
|--|------------|------------|------------|
| FACULTAD DE EDUCACIÓN Y CIENCIAS DE LA COMUNICACIÓN | 263 | 453 | 716 |
| PROGRAMAS EXTRAORDINARIOS DE FORMACIÓN DOCENTE: COMPLEMENTACIÓN ACADÉMICA | 263 | 453 | 716 |
| Totales | 263 | 453 | 716 |

RESUMEN DE BACHILLERES:

| | |
|--|--------------|
| ☒ Totales de Bachilleres de Pregrado | 2,588 |
| ☒ Totales de Bachilleres de Programas Extraordinarios de Formación Docente | <u>716</u> |
| Totales de Bachilleres en el año 2018 | 3,304 |



CUADRO N° 03
TOTALES DE BACHILLERES DE PREGRADO
SEDE TRUJILLO AÑO 2018

| FACULTADES Y ESCUELAS | Masculinos | Femeninos | Totales |
|--|------------|------------|------------|
| FACULTAD DE CIENCIAS AGROPECUARIAS | 93 | 65 | 158 |
| AGRONOMÍA | 26 | 12 | 38 |
| INGENIERÍA AGRÍCOLA | 23 | 16 | 39 |
| INGENIERÍA AGROINDUSTRIAL | 24 | 12 | 36 |
| ZOOTECNIA | 20 | 25 | 45 |
| FACULTAD DE CIENCIAS BIOLÓGICAS | 40 | 89 | 129 |
| BIOLOGÍA PESQUERA | 1 | 9 | 10 |
| CIENCIAS BIOLÓGICAS | 19 | 42 | 61 |
| MICROBIOLOGÍA Y PARASITOLOGÍA | 20 | 38 | 58 |
| FACULTAD DE CIENCIAS ECONÓMICAS | 149 | 184 | 333 |
| ADMINISTRACIÓN | 43 | 63 | 106 |
| CONTABILIDAD Y FINANZAS | 47 | 74 | 121 |
| ECONOMÍA | 59 | 47 | 106 |
| FACULTAD DE CIENCIAS FÍSICAS Y MATEMÁTICAS | 79 | 20 | 99 |
| ESTADÍSTICA | 16 | 10 | 26 |
| FÍSICA | 9 | 1 | 10 |
| INFORMÁTICA | 46 | 6 | 52 |
| MATEMÁTICAS | 8 | 3 | 11 |
| FACULTAD DE CIENCIAS SOCIALES | 35 | 158 | 193 |
| ANTROPOLOGÍA | 8 | 24 | 32 |
| ARQUEOLOGÍA | 11 | 35 | 46 |
| HISTORIA | 4 | 5 | 9 |
| TRABAJO SOCIAL | 1 | 47 | 48 |
| TURISMO | 11 | 47 | 58 |
| FACULTAD DE DERECHO Y CIENCIAS POLÍTICAS | 51 | 79 | 130 |
| CIENCIA POLÍTICA Y GOBERNABILIDAD | 10 | 16 | 26 |
| DERECHO Y CIENCIAS POLÍTICAS | 41 | 63 | 104 |
| FACULTAD DE EDUCACIÓN Y CIENCIAS DE LA COMUNICACIÓN | 77 | 228 | 305 |
| CIENCIAS DE LA COMUNICACIÓN | 31 | 54 | 85 |
| EDUCACIÓN INICIAL | 0 | 44 | 44 |
| EDUCACIÓN PRIMARIA | 3 | 36 | 39 |
| EDUCACIÓN SECUNDARIA: CIENCIAS MATEMÁTICAS | 6 | 2 | 8 |
| EDUCACIÓN SECUNDARIA: CIENCIAS NATURALES: FÍSICA, QUÍMICA Y BIOLOGÍA | 2 | 1 | 3 |
| EDUCACIÓN SECUNDARIA: FILOSOFÍA, PSICOLOGÍA Y CIENCIAS SOCIALES | 4 | 23 | 27 |
| EDUCACIÓN SECUNDARIA: HISTORIA Y GEOGRAFÍA | 11 | 5 | 16 |
| EDUCACIÓN SECUNDARIA: IDIOMAS | 5 | 33 | 38 |
| EDUCACIÓN SECUNDARIA: LENGUA Y LITERATURA | 15 | 30 | 45 |

//...Van



//...Vienen

| FACULTADES Y ESCUELAS | Masculinos | Femeninos | Totales |
|--|--------------|--------------|--------------|
| FACULTAD DE ENFERMERÍA | 0 | 65 | 65 |
| ENFERMERÍA | 0 | 65 | 65 |
| FACULTAD DE ESTOMATOLOGÍA | 8 | 8 | 16 |
| ESTOMATOLOGÍA | 8 | 8 | 16 |
| FACULTAD DE FARMACIA Y BIOQUÍMICA | 40 | 62 | 102 |
| FARMACIA Y BIOQUÍMICA | 40 | 62 | 102 |
| FACULTAD DE INGENIERÍA | 338 | 73 | 411 |
| ARQUITECTURA Y URBANISMO | 15 | 10 | 25 |
| INGENIERÍA CIVIL | 39 | 9 | 48 |
| INGENIERÍA DE MATERIALES | 34 | 18 | 52 |
| INGENIERÍA DE MINAS | 38 | 2 | 40 |
| INGENIERÍA DE SISTEMAS | 29 | 6 | 35 |
| INGENIERÍA INDUSTRIAL | 77 | 25 | 102 |
| INGENIERÍA MECÁNICA | 46 | 1 | 47 |
| INGENIERÍA MECATRÓNICA | 31 | 0 | 31 |
| INGENIERÍA METALÚRGICA | 29 | 2 | 31 |
| FACULTAD DE INGENIERÍA QUÍMICA | 84 | 47 | 131 |
| INGENIERÍA AMBIENTAL | 27 | 24 | 51 |
| INGENIERÍA QUÍMICA | 57 | 23 | 80 |
| FACULTAD DE MEDICINA | 56 | 29 | 85 |
| MEDICINA | 56 | 29 | 85 |
| Totales | 1,050 | 1,107 | 2,157 |

Fuente: Sistema de Graduados - Dirección de Registro Técnico

Elaborado por: Sección de Informática y Estadística

CUADRO N° 04
TOTALES DE BACHILLERES DE PREGRADO
SEDE HUAMACHUCO AÑO 2018

| FACULTADES Y ESCUELAS | Masculinos | Femeninos | Totales |
|---|------------|-----------|------------|
| FACULTAD DE CIENCIAS AGROPECUARIAS | 14 | 9 | 23 |
| INGENIERÍA AGROINDUSTRIAL | 14 | 9 | 23 |
| FACULTAD DE CIENCIAS ECONÓMICAS | 15 | 29 | 44 |
| ADMINISTRACIÓN | 15 | 29 | 44 |
| FACULTAD DE ENFERMERÍA | 2 | 18 | 20 |
| ENFERMERÍA | 2 | 18 | 20 |
| FACULTAD DE INGENIERÍA | 31 | 8 | 39 |
| INGENIERÍA DE MINAS | 31 | 8 | 39 |
| Totales | 62 | 64 | 126 |

Fuente: Sistema de Graduados - Dirección de Registro Técnico

Elaborado por: Sección de Informática y Estadística



CUADRO N° 05
TOTALES DE BACHILLERES DE PREGRADO
SEDE SANTIAGO DE CHUCO AÑO 2018

| FACULTADES Y ESCUELAS | Masculinos | Femeninos | Totales |
|---|------------|-----------|-----------|
| FACULTAD DE CIENCIAS AGROPECUARIAS | 7 | 7 | 14 |
| AGRONOMÍA | 7 | 7 | 14 |
| FACULTAD DE INGENIERÍA QUÍMICA | 6 | 9 | 15 |
| INGENIERÍA AMBIENTAL | 6 | 9 | 15 |
| Totales | 13 | 16 | 29 |

Fuente: Sistema de Graduados - Dirección de Registro Técnico
Elaborado por: Sección de Informática y Estadística

CUADRO N° 06
TOTALES DE BACHILLERES DE PREGRADO
SEDE VALLE JEQUETEPEQUE AÑO 2018

| FACULTADES Y ESCUELAS | Masculinos | Femeninos | Totales |
|--|------------|------------|------------|
| FACULTAD DE CIENCIAS AGROPECUARIAS | 15 | 21 | 36 |
| AGRONOMÍA | 2 | 12 | 14 |
| INGENIERÍA AGROINDUSTRIAL | 13 | 9 | 22 |
| FACULTAD DE CIENCIAS ECONÓMICAS | 31 | 73 | 104 |
| ADMINISTRACIÓN | 21 | 33 | 54 |
| CONTABILIDAD Y FINANZAS | 10 | 40 | 50 |
| FACULTAD DE CIENCIAS FÍSICAS Y MATEMÁTICAS | 7 | 5 | 12 |
| INFORMÁTICA | 7 | 5 | 12 |
| FACULTAD DE CIENCIAS SOCIALES | 1 | 27 | 28 |
| TRABAJO SOCIAL | 1 | 27 | 28 |
| FACULTAD DE EDUCACIÓN Y CIENCIAS DE LA COMUNICACIÓN | 1 | 0 | 1 |
| EDUCACIÓN PRIMARIA | 1 | 0 | 1 |
| FACULTAD DE ENFERMERÍA | 1 | 26 | 27 |
| ENFERMERÍA | 1 | 26 | 27 |
| FACULTAD DE INGENIERÍA | 38 | 30 | 68 |
| INGENIERÍA DE SISTEMAS | 6 | 13 | 19 |
| INGENIERÍA INDUSTRIAL | 20 | 15 | 35 |
| INGENIERÍA MECÁNICA | 12 | 2 | 14 |
| Totales | 94 | 182 | 276 |

Fuente: Sistema de Graduados - Dirección de Registro Técnico
Elaborado por: Sección de Informática y Estadística



CUADRO N° 07

RESUMEN DE BACHILLERES DE PREGRADO
POR SEDES DE LA UNT AÑO 2018

| SEDE | MASCULINOS | FEMENINOS | TOTALES |
|--------------------|------------|-----------|---------|
| TRUJILLO | 1,050 | 1,107 | 2,157 |
| HUAMACHUCO | 62 | 64 | 126 |
| SANTIAGO DE CHUCO | 13 | 16 | 29 |
| VALLE JEQUETEPEQUE | 94 | 182 | 276 |
| TOTALES | 1,219 | 1,369 | 2,588 |

Elaborado por: Sección de Informática y Estadística

GRÁFICO N° 01
BACHILLERES DE PREGRADO
POR SEDE DE LA UNT AÑO 2018

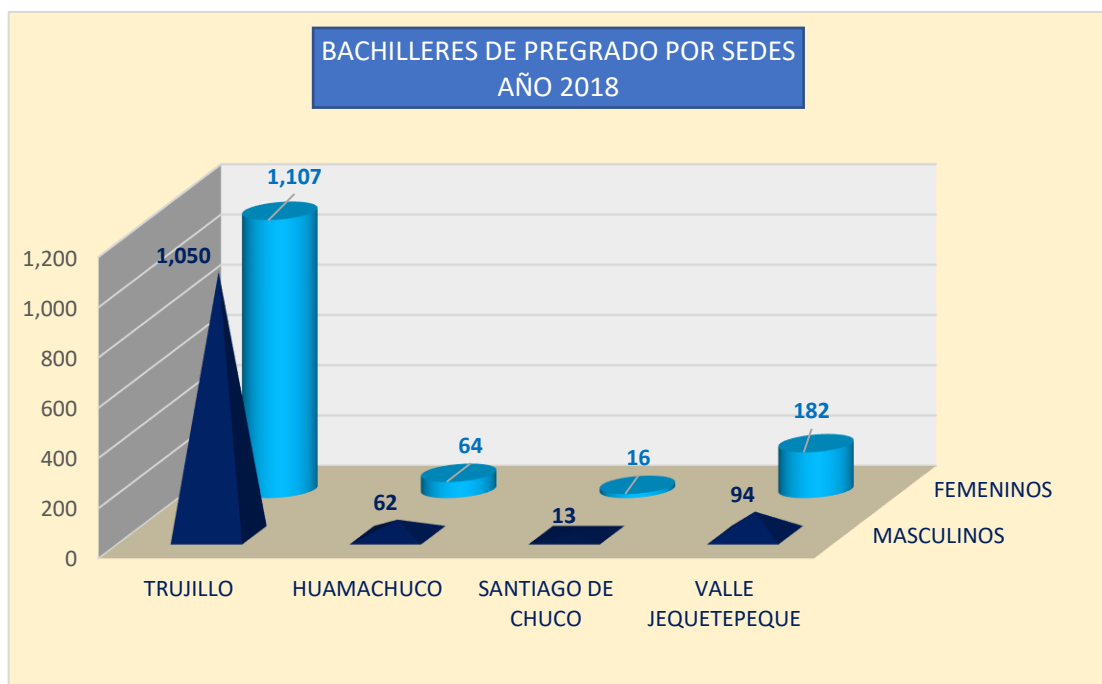

Elaborado por: Sección de Informática y Estadística



CUADRO N° 08

RESUMEN DE BACHILLERES DE PROGRAMAS EXTRADORDINARIOS
DE FORMACIÓN DOCENTE POR SEDE - AÑO 2018

FACULTAD DE EDUCACION Y CIENCIAS DE LA COMUNICACIÓN

| SEDES | MASCULINOS | FEMENINOS | TOTALES |
|--------------------------|------------|------------|------------|
| CASAGRANDE | 0 | 1 | 1 |
| CHEPEN | 1 | 3 | 4 |
| CHIMBOTE | 6 | 4 | 10 |
| HUAMACHUCO | 16 | 27 | 43 |
| HUARAZ | 13 | 25 | 38 |
| MOYOBAMBA | 11 | 13 | 24 |
| PIURA | 0 | 4 | 4 |
| SAN PEDRO DE LLOC | 0 | 4 | 4 |
| TALARA | 4 | 30 | 34 |
| TRUJILLO | 212 | 342 | 554 |
| TOTALES GENERALES | 263 | 453 | 716 |

Elaborado por: Sección de Informática y Estadística



CUADRO N° 09
TOTALES DE TITULADOS DE PREGRADO POR GENERO,
FACULTADES Y ESCUELA - AÑO 2018

| Facultades y Escuelas | Masculinos | Femeninos | Totales |
|--|------------|------------|------------|
| FACULTAD DE CIENCIAS AGROPECUARIAS | 181 | 102 | 283 |
| AGRONOMÍA | 54 | 40 | 94 |
| INGENIERÍA AGRÍCOLA | 49 | 18 | 67 |
| INGENIERÍA AGROINDUSTRIAL | 63 | 39 | 102 |
| ZOOTECNIA | 15 | 5 | 20 |
| FACULTAD DE CIENCIAS BIOLÓGICAS | 35 | 82 | 117 |
| BIOLOGÍA PESQUERA | 5 | 9 | 14 |
| CIENCIAS BIOLÓGICAS | 16 | 33 | 49 |
| MICROBIOLOGÍA Y PARASITOLOGÍA | 14 | 40 | 54 |
| FACULTAD DE CIENCIAS ECONÓMICAS | 101 | 145 | 246 |
| ADMINISTRACIÓN | 42 | 76 | 118 |
| CONTABILIDAD Y FINANZAS | 34 | 47 | 81 |
| ECONOMÍA | 25 | 22 | 47 |
| FACULTAD DE CIENCIAS FÍSICAS Y MATEMÁTICAS | 37 | 15 | 52 |
| ESTADÍSTICA | 19 | 5 | 24 |
| FÍSICA | 5 | 1 | 6 |
| INFORMÁTICA | 11 | 9 | 20 |
| MATEMÁTICAS | 2 | 0 | 2 |
| FACULTAD DE CIENCIAS SOCIALES | 15 | 84 | 99 |
| ANTROPOLOGÍA | 1 | 15 | 16 |
| ARQUEOLOGÍA | 5 | 11 | 16 |
| HISTORIA | 1 | 1 | 2 |
| TRABAJO SOCIAL | 1 | 31 | 32 |
| TURISMO | 7 | 26 | 33 |
| FACULTAD DE DERECHO Y CIENCIAS POLÍTICAS | 47 | 60 | 107 |
| DERECHO Y CIENCIAS POLÍTICAS | 47 | 60 | 107 |
| FACULTAD DE EDUCACIÓN Y CIENCIAS DE LA COMUNICACIÓN | 44 | 157 | 201 |
| CIENCIAS DE LA COMUNICACIÓN | 8 | 11 | 19 |
| EDUCACIÓN INICIAL | 0 | 47 | 47 |
| EDUCACIÓN PRIMARIA | 2 | 18 | 20 |
| EDUCACIÓN SECUNDARIA: CIENCIAS MATEMÁTICAS | 8 | 4 | 12 |
| EDUCACIÓN SECUNDARIA: CIENCIAS NATURALES: FÍSICA, QUÍMICA Y BIOLOGÍA | 1 | 3 | 4 |
| EDUCACIÓN SECUNDARIA: FILOSOFÍA, PSICOLOGÍA Y CIENCIAS SOCIALES | 2 | 21 | 23 |
| EDUCACIÓN SECUNDARIA: HISTORIA Y GEOGRAFÍA | 12 | 7 | 19 |
| EDUCACIÓN SECUNDARIA: IDIOMAS | 3 | 17 | 20 |
| EDUCACIÓN SECUNDARIA: LENGUA Y LITERATURA | 8 | 29 | 37 |

//...Van



//...Vienen

| | | | |
|--|------------|------------|--------------|
| FACULTAD DE ENFERMERÍA | 3 | 103 | 106 |
| ENFERMERÍA | 3 | 103 | 106 |
| FACULTAD DE ESTOMATOLOGÍA | 8 | 8 | 16 |
| ESTOMATOLOGÍA | 8 | 8 | 16 |
| FACULTAD DE FARMACIA Y BIOQUÍMICA | 29 | 42 | 71 |
| FARMACIA Y BIOQUÍMICA | 29 | 42 | 71 |
| FACULTAD DE INGENIERÍA | 251 | 56 | 307 |
| INGENIERÍA CIVIL | 13 | 5 | 18 |
| INGENIERÍA DE MATERIALES | 20 | 8 | 28 |
| INGENIERÍA DE MINAS | 34 | 1 | 35 |
| INGENIERÍA DE SISTEMAS | 28 | 15 | 43 |
| INGENIERÍA INDUSTRIAL | 46 | 23 | 69 |
| INGENIERÍA MECÁNICA | 54 | 1 | 55 |
| INGENIERÍA MECATRÓNICA | 9 | 0 | 9 |
| INGENIERÍA METALÚRGICA | 47 | 3 | 50 |
| FACULTAD DE INGENIERÍA QUÍMICA | 64 | 41 | 105 |
| INGENIERÍA AMBIENTAL | 35 | 17 | 52 |
| INGENIERÍA QUÍMICA | 29 | 24 | 53 |
| FACULTAD DE MEDICINA | 56 | 29 | 85 |
| MEDICINA | 56 | 29 | 85 |
| TOTALES | 871 | 924 | 1,795 |

Fuente: Sistema de Graduados - Dirección de Registro Técnico

Elaborado por: Sección de Informática y Estadística

CUADRO N° 10
TOTALES DE TÍTULOS DE PROGRAMAS EXTRAORDINARIOS DE FORMACIÓN DOCENTE POR
GENERO, FACULTADES Y ESPECIALIDADES - AÑO 2018

| FACULTADES Y ESCUELAS | Masculinos | Femeninos | Totales |
|--|-------------------|------------------|----------------|
| FACULTAD DE EDUCACIÓN Y CIENCIAS DE LA COMUNICACIÓN | 149 | 292 | 441 |
| PREFORD: COMPLEMENTACIÓN ACADÉMICA | 140 | 286 | 426 |
| PREFORD: COMPLEMENTACIÓN PEDAGÓGICA | 9 | 6 | 15 |
| TOTALES | 149 | 292 | 441 |

Fuente: Sistema de Graduados - Dirección de Registro Técnico

Elaborado por: Sección de Informática y Estadística



CUADRO N° 11
TOTALES DE TÍTULOS DE SEGUNDAS ESPECIALIDADES POR GENERO, FACULTADES Y
ESPECIALIDADES - AÑO 2018

| FACULTADES Y ESCUELAS | Masculinos | Femeninos | Totales |
|--|------------|------------|------------|
| FACULTAD DE CIENCIAS BIOLÓGICAS | 7 | 21 | 28 |
| SEGUNDA ESPECIALIDAD EN CIENCIAS BIOLÓGICAS | 7 | 21 | 28 |
| FACULTAD DE EDUCACIÓN Y CIENCIAS DE LA COMUNICACIÓN | 22 | 178 | 200 |
| ESTIMULACIÓN TEMPRANA | 0 | 10 | 10 |
| PROGRAMA DE SEGUNDA ESPECIALIDAD EN EDUCACIÓN INICIAL | 6 | 139 | 145 |
| TECNOLOGÍA EDUCATIVA | 16 | 29 | 45 |
| FACULTAD DE ENFERMERÍA | 1 | 110 | 111 |
| SEGUNDA ESPECIALIDAD EN ENFERMERÍA | 1 | 110 | 111 |
| FACULTAD DE ESTOMATOLOGÍA | 6 | 3 | 9 |
| SEGUNDA ESPECIALIDAD EN ESTOMATOLOGÍA | 6 | 3 | 9 |
| FACULTAD DE MEDICINA | 55 | 47 | 102 |
| RESIDENTADO MÉDICO | 55 | 47 | 102 |
| TOTALES | 91 | 359 | 450 |

Fuente: Sistema de Graduados - Dirección de Registro Técnico

Elaborado por: Sección de Informática y Estadística

RESUMEN DE TITULADOS:

| | |
|--|--------------|
| ☒ Totales de Títulos de Pregrado | 1,795 |
| ☒ Totales de Títulos de Programas Extraordinarios de Formación Docente | 441 |
| ☒ Totales de Títulos de Segundas Especialidades | <u>450</u> |
| Totales de Títulos en el año 2018 | 2,686 |



CUADRO N° 12
TOTALES DE TÍTULOS DE PREGRADO
SEDE TRUJILLO AÑO 2018

| FACULTADES Y ESCUELAS | Masculinos | Femeninos | Totales |
|--|------------|------------|------------|
| FACULTAD DE CIENCIAS AGROPECUARIAS | 138 | 58 | 196 |
| AGRONOMÍA | 39 | 20 | 59 |
| INGENIERÍA AGRÍCOLA | 49 | 18 | 67 |
| INGENIERÍA AGROINDUSTRIAL | 35 | 15 | 50 |
| ZOOTECNIA | 15 | 5 | 20 |
| FACULTAD DE CIENCIAS BIOLÓGICAS | 35 | 82 | 117 |
| BIOLOGÍA PESQUERA | 5 | 9 | 14 |
| CIENCIAS BIOLÓGICAS | 16 | 33 | 49 |
| MICROBIOLOGÍA Y PARASITOLOGÍA | 14 | 40 | 54 |
| FACULTAD DE CIENCIAS ECONÓMICAS | 76 | 94 | 170 |
| ADMINISTRACIÓN | 25 | 39 | 64 |
| CONTABILIDAD Y FINANZAS | 26 | 33 | 59 |
| ECONOMÍA | 25 | 22 | 47 |
| FACULTAD DE CIENCIAS FÍSICAS Y MATEMÁTICAS | 36 | 9 | 45 |
| ESTADÍSTICA | 19 | 5 | 24 |
| FÍSICA | 5 | 1 | 6 |
| INFORMÁTICA | 10 | 3 | 13 |
| MATEMÁTICAS | 2 | 0 | 2 |
| FACULTAD DE CIENCIAS SOCIALES | 15 | 76 | 91 |
| ANTROPOLOGÍA | 1 | 15 | 16 |
| ARQUEOLOGÍA | 5 | 11 | 16 |
| HISTORIA | 1 | 1 | 2 |
| TRABAJO SOCIAL | 1 | 24 | 25 |
| TURISMO | 7 | 25 | 32 |
| FACULTAD DE DERECHO Y CIENCIAS POLÍTICAS | 47 | 60 | 107 |
| DERECHO Y CIENCIAS POLÍTICAS | 47 | 60 | 107 |
| FACULTAD DE EDUCACIÓN Y CIENCIAS DE LA COMUNICACIÓN | 44 | 157 | 201 |
| CIENCIAS DE LA COMUNICACIÓN | 8 | 11 | 19 |
| EDUCACIÓN INICIAL | 0 | 47 | 47 |
| EDUCACIÓN PRIMARIA | 2 | 18 | 20 |
| EDUCACIÓN SECUNDARIA: CIENCIAS MATEMÁTICAS | 8 | 4 | 12 |
| EDUCACIÓN SECUNDARIA: CIENCIAS NATURALES: FÍSICA, QUÍMICA Y BIOLOGÍA | 1 | 3 | 4 |
| EDUCACIÓN SECUNDARIA: FILOSOFÍA, PSICOLOGÍA Y CIENCIAS SOCIALES | 2 | 21 | 23 |
| EDUCACIÓN SECUNDARIA: HISTORIA Y GEOGRAFÍA | 12 | 7 | 19 |
| EDUCACIÓN SECUNDARIA: IDIOMAS | 3 | 17 | 20 |
| EDUCACIÓN SECUNDARIA: LENGUA Y LITERATURA | 8 | 29 | 37 |

//...Van



//...Vienen

| FACULTADES Y ESCUELAS | Masculinos | Femeninos | Totales |
|--|------------|------------|--------------|
| FACULTAD DE ENFERMERÍA | 0 | 60 | 60 |
| ENFERMERÍA | 0 | 60 | 60 |
| FACULTAD DE ESTOMATOLOGÍA | 8 | 8 | 16 |
| ESTOMATOLOGÍA | 8 | 8 | 16 |
| FACULTAD DE FARMACIA Y BIOQUÍMICA | 29 | 42 | 71 |
| FARMACIA Y BIOQUÍMICA | 29 | 42 | 71 |
| FACULTAD DE INGENIERÍA | 215 | 41 | 256 |
| INGENIERÍA CIVIL | 13 | 5 | 18 |
| INGENIERÍA DE MATERIALES | 20 | 8 | 28 |
| INGENIERÍA DE MINAS | 19 | 0 | 19 |
| INGENIERÍA DE SISTEMAS | 21 | 9 | 30 |
| INGENIERÍA INDUSTRIAL | 40 | 16 | 56 |
| INGENIERÍA MECÁNICA | 46 | 0 | 46 |
| INGENIERÍA MECATRÓNICA | 9 | 0 | 9 |
| INGENIERÍA METALÚRGICA | 47 | 3 | 50 |
| FACULTAD DE INGENIERÍA QUÍMICA | 57 | 38 | 95 |
| INGENIERÍA AMBIENTAL | 28 | 14 | 42 |
| INGENIERÍA QUÍMICA | 29 | 24 | 53 |
| FACULTAD DE MEDICINA | 56 | 29 | 85 |
| MEDICINA | 56 | 29 | 85 |
| TOTALES | 756 | 754 | 1,510 |

Fuente: Sistema de Graduados - Dirección de Registro Técnico

Elaborado por: Sección de Informática y Estadística

CUADRO N° 13
TOTALES DE TÍTULOS DE PREGRADO
SEDE TAYABAMBA AÑO 2018

| FACULTADES Y ESCUELAS | Masculinos | Femeninos | Totales |
|---|------------|-----------|----------|
| FACULTAD DE CIENCIAS AGROPECUARIAS | 4 | 3 | 7 |
| AGRONOMÍA | 4 | 3 | 7 |
| Totales | 4 | 3 | 7 |

Fuente: Sistema de Graduados - Dirección de Registro Técnico

Elaborado por: Sección de Informática y Estadística



CUADRO N° 14
TOTALES DE TÍTULOS DE PREGRADO
SEDE HUAMACHUCO AÑO 2018

| FACULTADES Y ESCUELAS | Masculinos | Femeninos | Totales |
|---|-------------------|------------------|----------------|
| FACULTAD DE CIENCIAS AGROPECUARIAS | 18 | 8 | 26 |
| INGENIERÍA AGROINDUSTRIAL | 18 | 8 | 26 |
| FACULTAD DE CIENCIAS ECONÓMICAS | 9 | 21 | 30 |
| ADMINISTRACIÓN | 9 | 21 | 30 |
| FACULTAD DE ENFERMERÍA | 2 | 24 | 26 |
| ENFERMERÍA | 2 | 24 | 26 |
| FACULTAD DE INGENIERÍA | 15 | 1 | 16 |
| INGENIERÍA DE MINAS | 15 | 1 | 16 |
| Totales | 44 | 54 | 98 |

Fuente: Sistema de Graduados - Dirección de Registro Técnico
Elaborado por: Sección de Informática y Estadística

CUADRO N° 15
TOTALES DE TÍTULOS DE PREGRADO
SEDE SANTIAGO DE CHUCO AÑO 2018

| FACULTADES Y ESCUELAS | Masculinos | Femeninos | Totales |
|---|-------------------|------------------|----------------|
| FACULTAD DE CIENCIAS AGROPECUARIAS | 8 | 5 | 13 |
| AGRONOMÍA | 8 | 5 | 13 |
| FACULTAD DE CIENCIAS SOCIALES | 0 | 1 | 1 |
| TURISMO | 0 | 1 | 1 |
| FACULTAD DE INGENIERÍA QUÍMICA | 7 | 3 | 10 |
| INGENIERÍA AMBIENTAL | 7 | 3 | 10 |
| Totales | 15 | 9 | 24 |

Fuente: Sistema de Graduados - Dirección de Registro Técnico
Elaborado por: Sección de Informática y Estadística



CUADRO N° 16
TOTALES DE TÍTULOS DE PREGRADO
SEDE VALLE JEQUETEPEQUE AÑO 2018

| FACULTADES Y ESCUELAS | Masculinos | Femeninos | Totales |
|---|-------------------|------------------|----------------|
| FACULTAD DE CIENCIAS AGROPECUARIAS | 13 | 28 | 41 |
| AGRONOMÍA | 3 | 12 | 15 |
| INGENIERÍA AGROINDUSTRIAL | 10 | 16 | 26 |
| FACULTAD DE CIENCIAS ECONÓMICAS | 16 | 30 | 46 |
| ADMINISTRACIÓN | 8 | 16 | 24 |
| CONTABILIDAD Y FINANZAS | 8 | 14 | 22 |
| FACULTAD DE CIENCIAS FÍSICAS Y MATEMÁTICAS | 1 | 6 | 7 |
| INFORMÁTICA | 1 | 6 | 7 |
| FACULTAD DE CIENCIAS SOCIALES | 0 | 7 | 7 |
| TRABAJO SOCIAL | 0 | 7 | 7 |
| FACULTAD DE ENFERMERÍA | 1 | 19 | 20 |
| ENFERMERÍA | 1 | 19 | 20 |
| FACULTAD DE INGENIERÍA | 21 | 14 | 35 |
| INGENIERÍA DE SISTEMAS | 7 | 6 | 13 |
| INGENIERÍA INDUSTRIAL | 6 | 7 | 13 |
| INGENIERÍA MECÁNICA | 8 | 1 | 9 |
| Totales | 52 | 104 | 156 |

Fuente: Sistema de Graduados - Dirección de Registro Técnico

Elaborado por: Sección de Informática y Estadística



CUADRO N° 17
RESUMEN DE TITULADOS DE PREGRADO
POR SEDES DE LA UNT AÑO 2018

| SEDES | MASCULINOS | FEMENINOS | TOTALES |
|--------------------|------------|------------|--------------|
| TRUJILLO | 756 | 754 | 1,510 |
| TAYABAMBA | 4 | 3 | 7 |
| HUAMACHUCO | 44 | 54 | 98 |
| SANTIAGO DE CHUCO | 15 | 9 | 24 |
| VALLE JEQUETEPEQUE | 52 | 104 | 156 |
| TOTALES | 871 | 924 | 1,795 |

Elaborado por: Sección de Informática y Estadística

GRÁFICO N° 02
TITULADOS DE PREGRADO
POR SEDE DE LA UNT AÑO 2018



Elaborado por: Sección de Informática y Estadística



CUADRO N° 18

RESUMEN DE TITULADOS DE PROGRAMAS EXTRADORDINARIOS
DE FORMACIÓN DOCENTE POR SEDE - AÑO 2018

| FACULTADES Y ESCUELAS | Masculinos | Femeninos | Totales |
|--|------------|------------|------------|
| FACULTAD DE EDUCACIÓN Y CIENCIAS DE LA COMUNICACIÓN | 149 | 292 | 441 |
| PREFORD: COMPLEMENTACIÓN ACADÉMICA | 140 | 286 | 426 |
| BAGUA GRANDE | 0 | 2 | 2 |
| CACHICADAN | 2 | 1 | 3 |
| CAJABAMBA | 2 | 5 | 7 |
| CASAGRANDE | 3 | 15 | 18 |
| CASMA | 8 | 23 | 31 |
| CELENDIN | 8 | 11 | 19 |
| CHEPEN | 3 | 3 | 6 |
| CHIMBOTE | 3 | 4 | 7 |
| CHOTA | 1 | 1 | 2 |
| HUACRACHUCO | 2 | 0 | 2 |
| HUAMACHUCO | 27 | 27 | 54 |
| JAEN | 17 | 16 | 33 |
| MOYOBAMBA | 2 | 1 | 3 |
| NUEVO CAJAMARCA | 1 | 0 | 1 |
| OTUZCO | 1 | 5 | 6 |
| PIURA | 0 | 2 | 2 |
| SAN PEDRO DE LLOC | 4 | 7 | 11 |
| SULLANA | 5 | 14 | 19 |
| TOCACHE | 0 | 3 | 3 |
| TRUJILLO | 46 | 144 | 190 |
| UCHIZA | 5 | 2 | 7 |
| PREFORD: COMPLEMENTACIÓN PEDAGÓGICA | 9 | 6 | 15 |
| TRUJILLO | 9 | 6 | 15 |
| Totales | 149 | 292 | 441 |

Elaborado por: Sección de Informática y Estadística



CUADRO N° 19

RESUMEN DE TITULADOS DE SEGUNDAS ESPECIALIDADES
POR SEDE - AÑO 2018

| FACULTADES Y ESCUELAS | Masculinos | Femeninos | Totales |
|--|------------|------------|------------|
| FACULTAD DE CIENCIAS BIOLÓGICAS | 7 | 21 | 28 |
| SEGUNDA ESPECIALIDAD EN CIENCIAS BIOLÓGICAS | 7 | 21 | 28 |
| AYACUCHO | 1 | 12 | 13 |
| CHICLAYO | 0 | 2 | 2 |
| LIMA | 6 | 5 | 11 |
| TRUJILLO | 0 | 2 | 2 |
| FACULTAD DE EDUCACIÓN Y CIENCIAS DE LA COMUNICACIÓN | 22 | 178 | 200 |
| ESTIMULACIÓN TEMPRANA | 0 | 10 | 10 |
| TRUJILLO | 0 | 10 | 10 |
| PROGRAMA DE SEGUNDA ESPECIALIDAD EN EDUCACIÓN INICIAL | 6 | 139 | 145 |
| TRUJILLO | 6 | 139 | 145 |
| TECNOLOGÍA EDUCATIVA | 16 | 29 | 45 |
| OTUZCO | 0 | 3 | 3 |
| TRUJILLO | 16 | 26 | 42 |
| FACULTAD DE ENFERMERÍA | 1 | 110 | 111 |
| SEGUNDA ESPECIALIDAD EN ENFERMERÍA | 1 | 110 | 111 |
| AYACUCHO | 0 | 8 | 8 |
| CAJAMARCA | 0 | 15 | 15 |
| LIMA | 0 | 2 | 2 |
| PIURA | 0 | 2 | 2 |
| TRUJILLO | 1 | 83 | 84 |
| FACULTAD DE ESTOMATOLOGÍA | 6 | 3 | 9 |
| SEGUNDA ESPECIALIDAD EN ESTOMATOLOGÍA | 6 | 3 | 9 |
| TRUJILLO | 6 | 3 | 9 |
| FACULTAD DE MEDICINA | 55 | 47 | 102 |
| RESIDENTADO MÉDICO | 55 | 47 | 102 |
| TRUJILLO | 55 | 47 | 102 |
| Totales | 91 | 359 | 450 |

Elaborado por: Sección de Informática y Estadística



CUADRO N° 20
ESCUELA DE POSGRADO
TOTALES DE MAESTRIA POR UNIDADES - AÑO 2018

| ENTIDAD | Masculinos | Femeninos | Totales |
|---|------------|------------|------------|
| ESCUELA DE POSGRADO | 232 | 216 | 448 |
| UNIDAD DE CIENCIAS AGROPECUARIAS | 4 | 1 | 5 |
| UNIDAD DE CIENCIAS BIOLÓGICAS | 20 | 10 | 30 |
| UNIDAD DE CIENCIAS ECONÓMICAS | 49 | 41 | 90 |
| UNIDAD DE CIENCIAS FÍSICAS Y MATEMÁTICAS | 14 | 4 | 18 |
| UNIDAD DE CIENCIAS MÉDICAS | 18 | 15 | 33 |
| UNIDAD DE CIENCIAS SOCIALES | 9 | 18 | 27 |
| UNIDAD DE DERECHO Y CIENCIAS POLÍTICAS | 44 | 37 | 81 |
| UNIDAD DE EDUCACIÓN Y CIENCIAS DE LA COMUNICACIÓN | 18 | 42 | 60 |
| UNIDAD DE ENFERMERÍA | 1 | 24 | 25 |
| UNIDAD DE FARMACIA Y BIOQUÍMICA | 3 | 4 | 7 |
| UNIDAD DE INGENIERÍA | 38 | 17 | 55 |
| UNIDAD DE INGENIERÍA QUÍMICA | 14 | 3 | 17 |
| TOTALES | 232 | 216 | 448 |

Fuente: Sistema de Graduados - Dirección de Registro Técnico
Elaborado por: Sección de Informática y Estadística

CUADRO N° 21
ESCUELA DE POSGRADO
TOTALES DE DOCTORADOS POR UNIDADES - AÑO 2018

| FACULTADES Y ESCUELAS | Masculinos | Femeninos | Totales |
|---|------------|-----------|-----------|
| ESCUELA DE POSGRADO | 54 | 39 | 93 |
| UNIDAD DE CIENCIAS BIOLÓGICAS | 8 | 4 | 12 |
| UNIDAD DE CIENCIAS ECONÓMICAS | 9 | 6 | 15 |
| UNIDAD DE CIENCIAS FÍSICAS Y MATEMÁTICAS | 5 | 0 | 5 |
| UNIDAD DE CIENCIAS MÉDICAS | 8 | 3 | 11 |
| UNIDAD DE CIENCIAS SOCIALES | 0 | 3 | 3 |
| UNIDAD DE DERECHO Y CIENCIAS POLÍTICAS | 4 | 0 | 4 |
| UNIDAD DE EDUCACIÓN Y CIENCIAS DE LA COMUNICACIÓN | 11 | 14 | 25 |
| UNIDAD DE ENFERMERÍA | 0 | 5 | 5 |
| UNIDAD DE FARMACIA Y BIOQUÍMICA | 1 | 2 | 3 |
| UNIDAD DE INGENIERÍA | 3 | 0 | 3 |
| UNIDAD DE INGENIERÍA QUÍMICA | 5 | 2 | 7 |
| TOTALES | 54 | 39 | 93 |

Fuente: Sistema de Graduados - Dirección de Registro Técnico
Elaborado por: Sección de Informática y Estadística